



DESEMPLEO Y PARO REGISTRADO

DOSSIER SOBRE LA EVOLUCIÓN EN LA PROVINCIA DE CÁDIZ

FEBRERO 2020



CONTENIDO

DESEMPLEO	3
PARO REGISTRADO	4
ANEXOS DATOS MUNICIPALES PARO REGISTRADO.....	6
Comparación mes anterior.	
Por sectores	
Por sexo y edad	

DESEMPLEO

DISTRIBUCIÓN DE DESEMPLEADOS EN LA PROVINCIA DE CÁDIZ

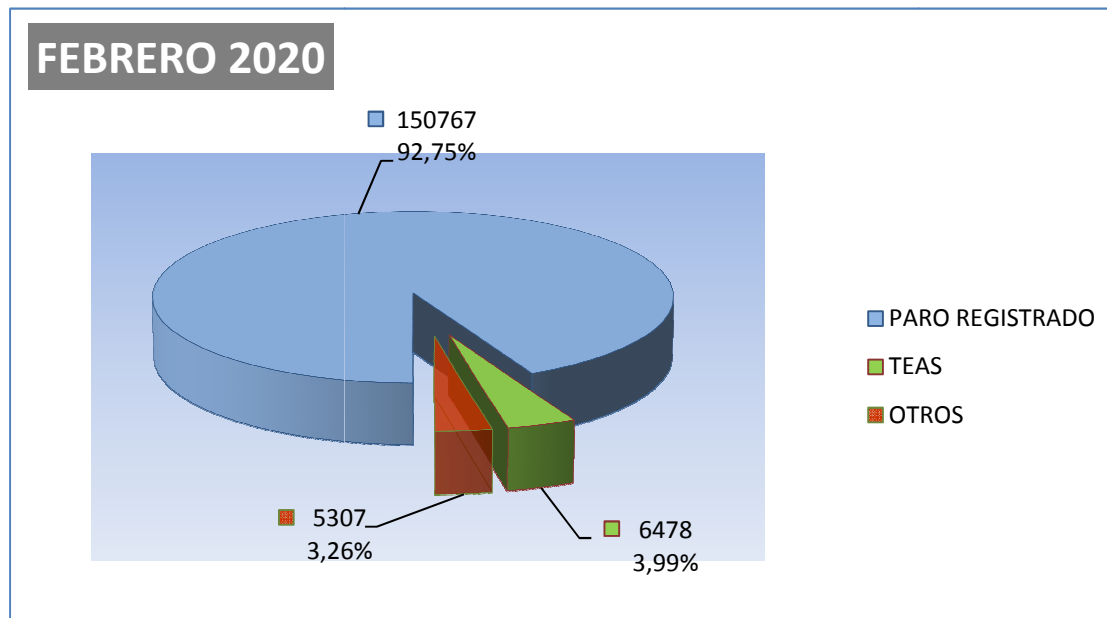

El número de personas **DEMANDANTES DE EMPLEO** registradas en las Oficinas de los Servicios Públicos de Empleo de la provincia de Cádiz a la finalización del mes de **FEBRERO DE 2020** asciende a un total de **196.572**, lo que supone **4.924** personas **MENOS** que el mes anterior.

De las **196.572** personas demandantes de empleo, **162.552** se corresponden con demandantes no ocupados, de los cuales:

- ✓ **150.767** son personas paradas registradas.
- ✓ **6.478** son TEAS – Trabajadores Eventuales Agrarios Subsidiados
- ✓ y perteneciendo a OTROS colectivos especiales un total de **5.307** personas.

El Paro Registrado - que incluye a personas que tengan demandas pendientes de satisfacer el último día del mes en las Oficinas de Empleo correspondientes, exceptuando las que se encuentren en determinadas situaciones detalladas en la Orden Ministerial de marzo de 1985, (colectivos TEAS y Otros citados anteriormente)- es el principal indicador que se publica mensualmente y es el que recibe gran atención por parte de los medios de comunicación y opinión pública en general, motivo por el cual pasamos en el apartado siguiente a desglosar sus datos provinciales.



PARO REGISTRADO

EVOLUCIÓN DEL PARO REGISTRADO EN LA PROVINCIA DE CÁDIZ

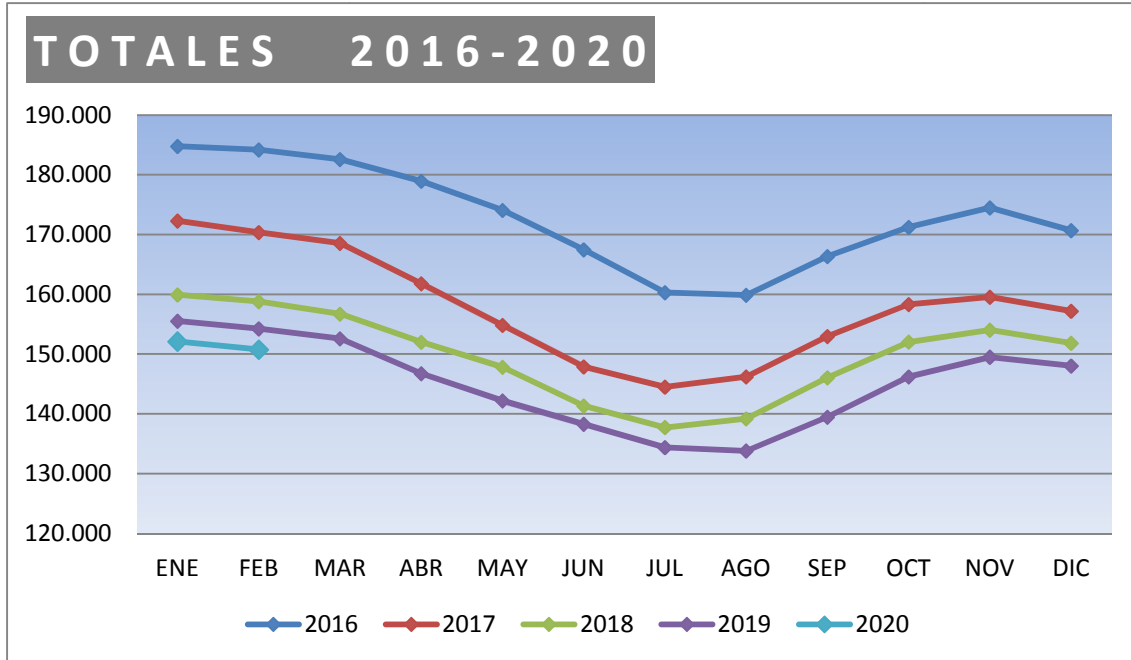

El número de personas **DESEMPLEADAS** registradas en las Oficinas de los Servicios Públicos de Empleo de la provincia de Cádiz a la finalización del mes de **FEBRERO DE 2020** asciende a un total de **150.767**, lo que supone **1.354** personas **MENOS** que el mes anterior; significando en valores relativos un **DESCENSO** del paro de **-0.89%**.

Por otra parte respecto a **FEBRERO** de **2019**, el paro **SE HA REDUCIDO** en **3.509** personas **(-2.27%)**.

PARO REGISTRADO POR SEXO Y EDAD EN LA PROVINCIA

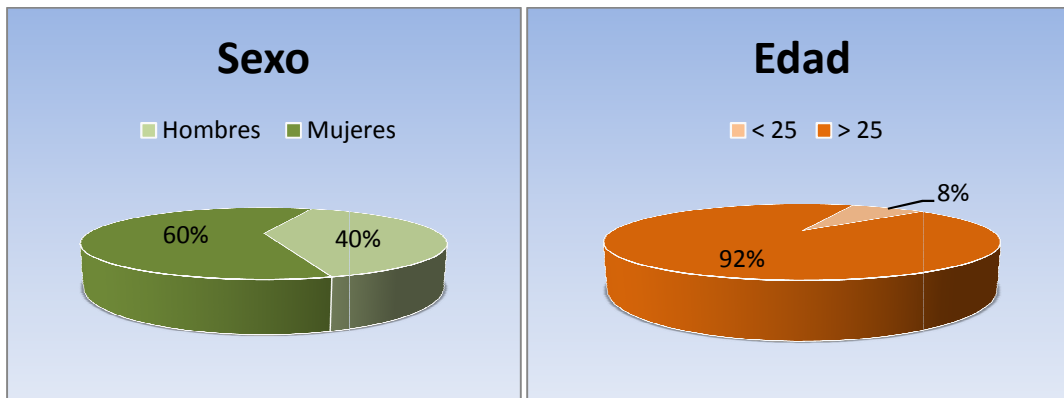

En **FEBRERO DE 2020** el desempleo masculino se sitúa en **60.198** personas, **DISMINUYENDO** respecto al mes anterior en **986** demandantes, un **(-1.61%)**. En relación al desempleo femenino, el paro registrado se cifra en **90.569, DISMINUYENDO EN 368 (-0,40 %)**.

Por su parte el desempleo de los jóvenes menores de 25 años se sitúa en **12.124**, **AUMENTANDO** en **FEBRERO EN 255** personas **(2.15%)** respecto al mes anterior, mientras el paro de 25 y mas años **DISMINUYE** en **1.609 (-1.15%)**, hasta alcanzar los **138.643** parados registrados.

PARO REGISTRADO POR SECTORES EN LA PROVINCIA DE CÁDIZ

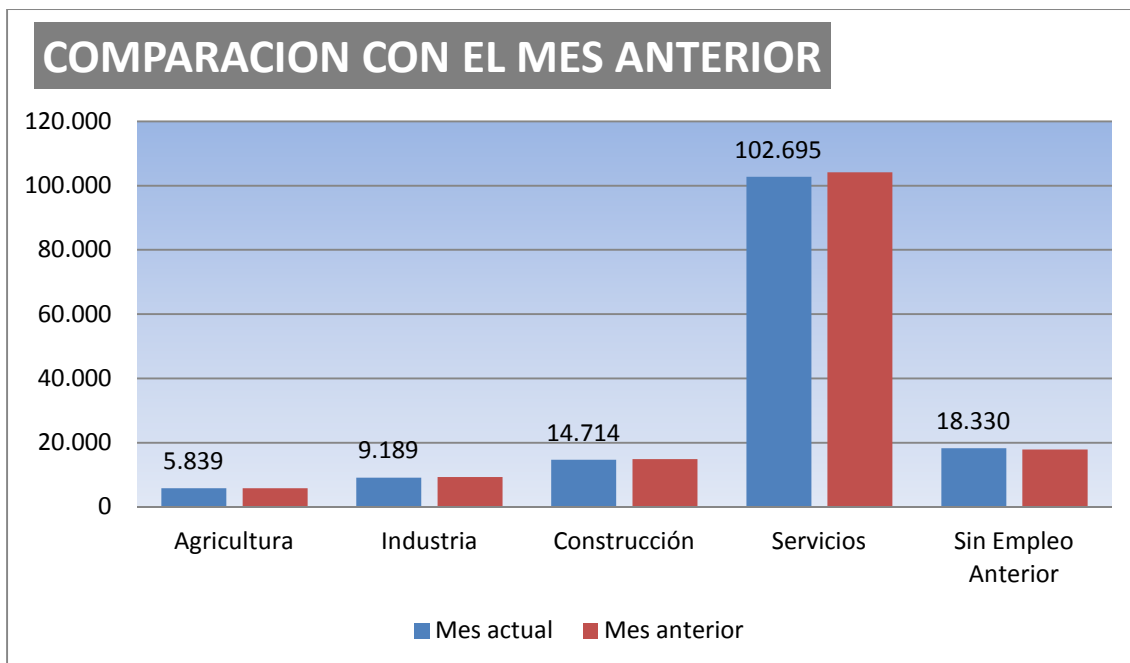

Por sectores económicos, el paro registrado presenta las siguientes variaciones respecto a **ENERO DE 2020**: En Agricultura **DISMINUYE** en **45 PERSONAS (-0.76%)**, en Industria **DISMINUYE EN 120 (-1.29%)**, en Construcción **DISMINUYE EN 209 (-1.40%)**; en Servicios **DISMINUYE EN 1.408 (-1.35 %)**. Por último, el colectivo Sin Empleo Anterior **AUMENTA EN 428 PERSONAS (2.39 %)**

ANEXOS
PARO REGISTRADO COMPAR.MENSU. ENE20-FEB20 **SISPE**

	ENERO	FEBRERO	VARIAC.ABSOLUT.	VARIAC.RELATIV.
ALCALA GAZUL	763	767	4	0,52
ALCALA VAL	338	333	-5	-1,48
ALGAR	158	150	-8	-5,06
ALGECIRAS	14.011	14.176	165	1,18
ALGODONALES	492	490	-2	-0,41
ARCOS	4.884	4.835	-49	-1,00
BARBATE	4.088	3.937	-151	-3,69
BARRIOS (LOS)	2.571	2.573	2	0,08
BENALUP	964	950	-14	-1,45
BENAOCAZ	65	67	2	3,08
BORNOS	783	770	-13	-1,66
BOSQUE (EL)	217	207	-10	-4,61
CADIZ	12.729	12.429	-300	-2,36
CASTELLAR	337	334	-3	-0,89
CONIL	2.672	2.534	-138	-5,16
CHICLANA	10.738	10.566	-172	-1,60
CHIPIONA	2.922	2.733	-189	-6,47
ESPERA	344	356	12	3,49
GASTOR (EL)	149	155	6	4,03
GRAZALEMA	253	239	-14	-5,53
JEREZ	28.079	27.896	-183	-0,65
JIMENA	1.016	1.029	13	1,28
LA LINEA	8.445	8.642	197	2,33
MEDINA	1.631	1.584	-47	-2,88
OLVERA	608	609	1	0,16
PATERNA	785	776	-9	-1,15
PRADO DEL R.	812	807	-5	-0,62
PTO.STA.MARIA	10.139	9.969	-170	-1,68
PTO.REAL	4.988	5.000	12	0,24
PTO.SERRANO	484	478	-6	-1,24
ROTA	3.043	2.980	-63	-2,07
SAN FERNANDO	10.996	10.993	-3	-0,03
SANLUCAR	8.869	8.784	-85	-0,96
S.JOSE VALLE	540	553	13	2,41
SAN ROQUE	3.401	3.463	62	1,82
SETENIL	186	196	10	5,38
TARIFA	2.158	2.096	-62	-2,87
TORRE ALHAQ.	68	63	-5	-7,35
TREBUJENA	715	711	-4	-0,56
UBRIQUE	1.876	1.870	-6	-0,32
VEJER	2.032	1.900	-132	-6,50
VILLALUENGA	38	38	0	0,00
VILLAMARTIN	1.612	1.620	8	0,50
ZAHARA	122	109	-13	-10,66
TOTAL	152.121	150.767	-1.354	-0,89

PARO REGISTRADO POR MUNICIPIOS Y POR SECTORES
FEBRERO/2020

	TOTAL	AGRICULTURA	INDUSTRIA	CONSTRUCCION	SERVICIOS	S.E.A.
ALCALA GAZUL	767	98	34	74	525	36
ALCALA VAL	333	98	8	43	170	14
ALGAR	150	10	9	14	108	9
ALGECIRAS	14.176	291	658	1.202	9.943	2.082
ALGODONALES	490	106	13	24	328	19
ARCOS	4.835	352	160	666	3.322	335
BARBATE	3.937	169	280	307	2.860	321
BARRIOS (LOS)	2.573	55	198	228	1.781	311
BENALUP	950	153	23	107	605	62
BENAOCAZ	67	1	6	2	55	3
BORNOS	770	117	28	93	483	49
BOSQUE (EL)	207	3	27	10	157	10
CADIZ	12.429	91	787	840	9.332	1.379
CASTELLAR	334	21	22	21	249	21
CONIL	2.534	81	65	214	1.978	196
CHICLANA	10.566	133	585	1.419	6.925	1.504
CHIPIONA	2.733	222	81	249	1.982	199
ESPERA	356	50	28	70	181	27
GASTOR (EL)	155	31	2	23	95	4
GRAZALEMA	239	10	14	19	188	8
JEREZ	27.896	1.039	1.474	2.659	19.058	3.666
JIMENA	1.029	112	41	92	699	85
LA LINEA	8.642	96	646	1.009	5.299	1.592
MEDINA	1.584	130	72	164	1.110	108
OLVERA	609	109	26	78	351	45
PATERNA	776	65	39	355	271	46
PRADO DEL R.	807	37	131	50	530	59
PTO.STA.MARIA	9.969	145	440	858	7.181	1.345
PTO.REAL	5.000	68	491	429	3.340	672
PTO.SERRANO	478	150	23	49	215	41
ROTA	2.980	45	430	182	2.075	248
SAN FERNANDO	10.993	91	664	882	7.646	1.710
SANLUCAR	8.784	958	427	911	5.386	1.102
S.JOSE VALLE	553	74	21	72	354	32
SAN ROQUE	3.463	62	229	582	2.193	397
SETENIL	196	49	4	23	104	16
TARIFA	2.096	33	74	116	1.713	160
TORRE ALHAQ.	63	25	0	2	35	1
TREBUJENA	711	122	14	70	446	59
UBRIQUE	1.870	24	796	70	885	95
VEJER	1.900	67	43	189	1.465	136
VILLALUENGA	38	1	7	1	29	0
VILLAMARTIN	1.620	228	63	202	1.002	125
ZAHARA	109	17	6	44	41	1
TOTAL	150.767	5.839	9.189	14.714	102.695	18.330



PARO REGISTRADO POR MUNICIPIO POR SEXO Y EDAD

FEBRERO/2020

	HOMBRES				MUJERES				< 25 AÑOS	25 - 44 AÑOS	≥ 45 AÑOS	TOTAL
	<25 AÑOS	25 - 44	≥ 45 AÑOS	TOTAL	<25 AÑOS	25 - 44	≥ 45 AÑOS	TOTAL				
ALCALA GLEZ.	36	133	135	304	49	225	189	463	85	358	324	767
ALCALA VAL	17	75	100	192	25	88	50	141	42	141	150	333
ALGAR	8	21	24	53	8	42	47	97	16	69	71	150
ALGECIRAS	804	2.385	2.648	5.817	632	3.898	4.029	8.559	1.238	6.283	6.677	14.178
ALGODONALES	37	73	119	229	28	141	92	261	85	214	211	490
ARCOB	209	678	865	1.752	238	1.404	1.443	3.085	447	2.080	2.308	4.835
BARBATE	165	717	693	1.581	192	1.078	1.088	2.358	357	1.793	1.787	3.937
BARRIOS (LOS)	137	400	408	945	133	721	774	1.628	270	1.121	1.182	2.573
BENALUP	57	120	138	316	54	250	330	634	111	370	469	950
BENAOCAZ	4	8	8	21	2	20	24	46	6	28	33	67
BORNOS	51	150	179	380	56	208	128	392	107	358	307	770
BOSQUE (EL)	13	29	58	100	11	48	50	107	24	75	108	207
CADIZ	344	2.255	2.691	5.290	316	3.151	3.672	7.139	680	5.406	6.363	12.429
CASTELLAR	15	51	57	123	12	99	100	211	27	150	157	334
CONIL	101	477	514	1.092	93	760	589	1.442	194	1.237	1.193	2.534
CHICLANA	430	1.660	1.980	4.070	424	2.087	3.085	6.496	854	4.647	5.065	10.566
CHIPIONA	102	525	516	1.143	127	755	708	1.590	229	1.280	1.224	2.733
ESPERA	27	78	87	192	26	94	44	164	53	172	131	356
GASTOR (EL)	6	29	47	80	4	43	26	73	10	72	73	155
GRAZALEMA	7	33	52	92	10	44	93	147	17	77	145	239
JEREZ	1.111	4.269	5.422	10.803	1.028	6.983	9.103	17.094	2.119	11.252	14.525	27.896
JIMENA	31	149	205	385	48	310	286	644	79	459	491	1.029
LA LINEA	389	1.523	1.874	3.788	396	2.103	2.357	4.856	785	3.628	4.231	8.642
MEDINA	45	211	304	560	60	488	478	1.024	105	690	780	1.584
OLVERA	43	91	163	297	33	168	111	312	76	259	274	600
PATERNA	45	132	128	305	22	231	218	471	67	363	348	778
PRADO DEL R.	32	119	183	334	22	202	249	473	54	321	432	807
PTO STA MARIA	306	1.648	1.928	3.880	351	2.602	3.136	6.089	657	4.248	5.064	9.950
PTO REAL	207	798	975	1.980	171	1.440	1.409	3.020	378	2.238	2.384	5.000
PTO SERRANO	59	102	107	268	41	122	47	210	100	224	154	478
ROTA	94	511	547	1.152	109	865	854	1.828	203	1.378	1.401	2.980
SAN FERNANDO	372	1.733	1.997	4.102	394	3.042	3.455	6.891	798	4.775	5.452	10.993
SANLUCAR	357	1.488	1.679	3.504	350	2.405	2.525	5.280	707	3.873	4.204	8.784
S.JOSE VALLE	36	88	119	243	30	159	121	310	66	247	240	553
SAN ROQUE	183	631	618	1.433	144	949	937	2.030	327	1.580	1.558	3.463
SETENIL	11	40	46	96	16	55	26	97	27	95	74	196
TARIFA	111	358	352	821	98	581	596	1.275	209	939	948	2.096
TORRE ALHAQ.	7	13	18	38	2	15	8	25	9	28	28	63
TREBUJENA	40	167	154	361	38	210	102	350	78	377	258	711
UBRIQUE	55	209	419	683	49	417	721	1.187	104	626	1.140	1.870
VEJER	83	278	378	737	75	525	583	1.163	158	801	941	1.900
VILLALUENGA	2	5	10	17	0	11	10	21	2	18	20	38
VILLAMARTIN	124	278	379	779	102	420	319	841	226	696	698	1.620
ZAHARA	7	17	36	60	5	19	25	49	12	38	61	100
TOTAL	6.120	24.707	29.371	60.198	6.064	40.354	44.215	90.569	12.124	65.057	73.588	150.767